COMPACTO DE NOTICIAS

7 DE DICIEMBRE DE 2020 | N°418

92.1 de la ciudad fm

/delaciudadfm

ACTUALIDAD

FIN E INICIO DEL CICLO LECTIVO

Liliana Wesner dijo 'la actividad se estaría terminando el 18 de diciembre pero la fecha concreta de la vuelta no la tenemos todavía'. La dirigente de SADOP remarcó 'eso no depende de nosotros. Tendremos que ir viendo qué decisiones se toman a nivel provincial sobre todo de las autoridades sanitarias'.

CON PROTOCOLOS PARA LOS EGRESOS

Hugo Caldera manifestó 'no es el egreso tradicional. Estamos intentando hacer algo sobre todo para los chicos'. El Presidente del Club Sarmiento comentó 'sabemos que los chicos están necesitando algo distinto, viene una época muy linda para ellos, para los egresados es algo muy lindo y muy nostálgico en su vida, porque van a tener los mejores recuerdos'.

BOXES PARA RESIDUOS

Nora Rodríguez señaló 'vamos a poner unos boxes, para la gente que conoce la localidad, donde estaba antes el basurero viejo, para que se pueda, para los que viven en el campo, dejar alambres, caños, fierros, que después se puedan trasladar'. La Delegada Municipal de Espartillar dijo 'la idea es que se puedan trasladar a Pigüé o vender en la localidad'.

EL AÑO QUE VIENE

Oscar Alfredo Maurel destacó 'está todo muy frío, de no correr no sé si se te van las ganas, pero querés esperar hasta el año que viene'. El piloto pigüense de la Fórmula 3CV señaló 'se hablaron muchas cosas pero hasta que no arranque el año que viene, que sea fecha puntuable, por ahí estamos un poco fríos. Íbamos a arrancar muy buena cantidad de coches, por lo menos no se ha caído ninguno'

FARMACIAS DE TURNO

LUNES	7 de DICIEMBRE: AMERICANA
MARTES	8 de DICIEMBRE: FENOGLIO
MIÉRCOLES	9 de DICIEMBRE: FRANCESA
JUEVES	10 de DICIEMBRE: FIDALGO
VIERNES	11 de DICIEMBRE: DEL PUEBLO
SÁBADO	12 de DICIEMBRE: SITZ
DOMINGO	13 de DICIEMBRE: PIGÜÉ

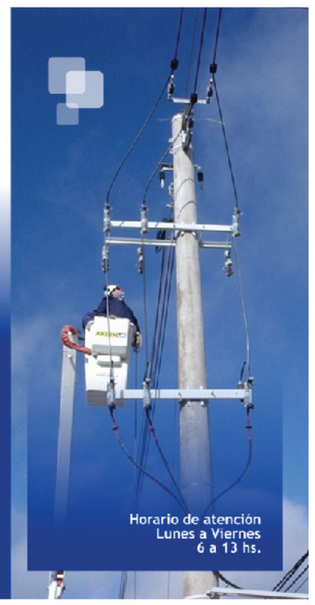

Begaries y Asociados
ESTUDIO JURÍDICO

Alvear 39
Tel/fax: (02923) 47-2496
(02923) 40-2496
begaries@pigue.com.ar